Naturwissenschaften
an der LIO

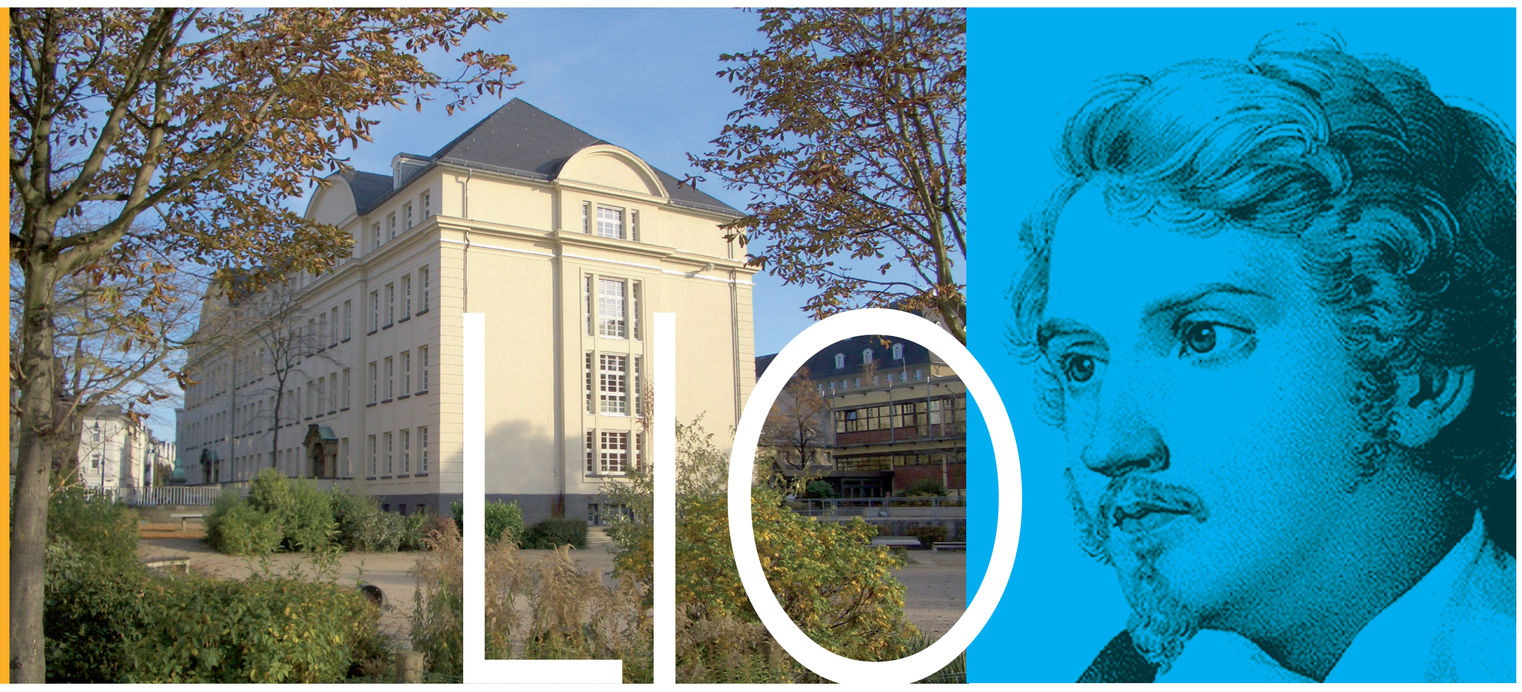

Justus-Liebig-Schule · Gymnasium

Willkommen Experimentalunterricht:

- Schülerlabore
- Experimentalunterricht in kleinen Gruppen
- Verstärkter Experimentalunterricht
- Wahlfächer = MINT-Fächer = Experimentalunterricht
- Sehr gut ausgestattete Sammlungen, unterstützt durch: die Fa. Merck, Fonds der chem. Industrie, Förderverein

LIO DARMSTADT