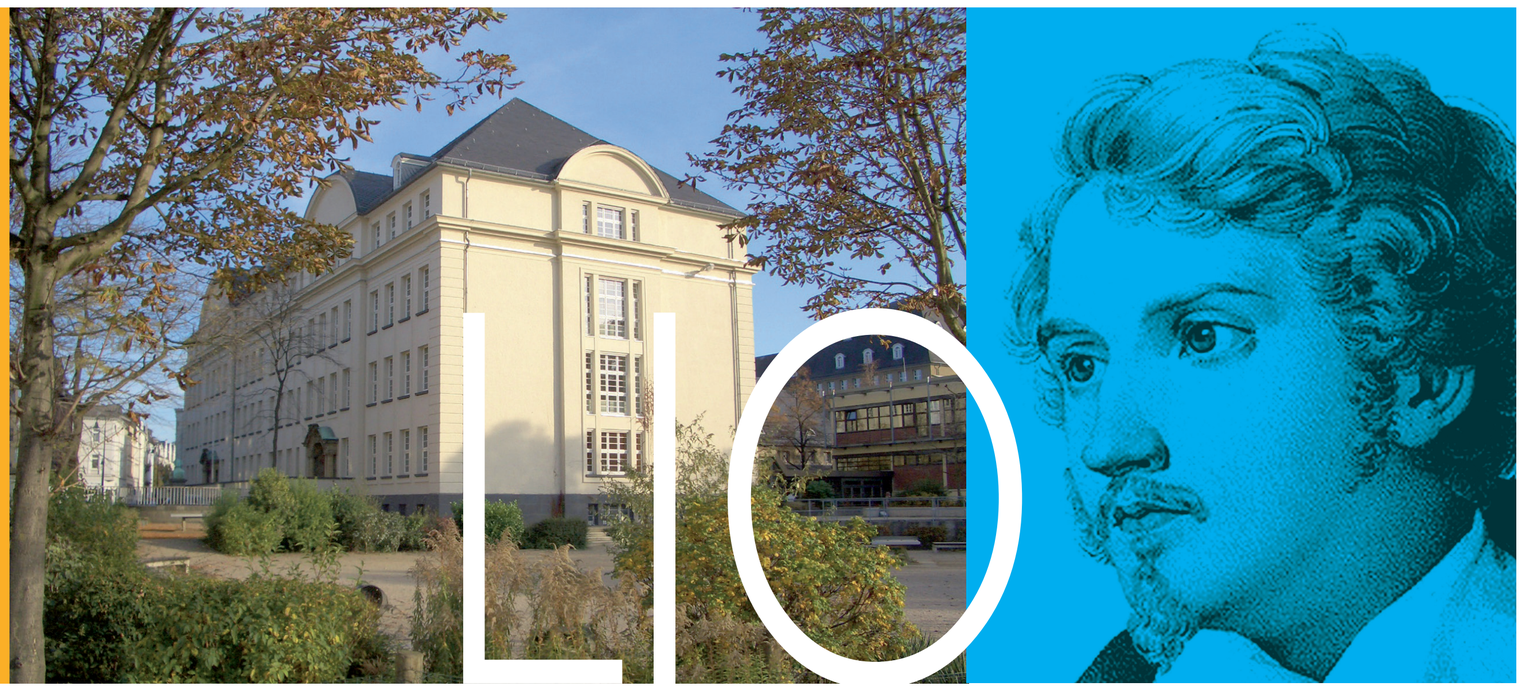

Justus-Liebig-Schule · Gymnasium

Sport an der LIO

vom kleinen Spiel zum Sportabitur

5. Klasse

- Spielen
- Bewegen an und mit Geräten
- Laufen, Springen, Werfen

6. Klasse

- Schwimmen
- Ballschule und Kleinfeldspiele
- Mit und gegen den Partner kämpfen
- Badminton

7. Klasse

- Turnen: Grundformen verbessern
- Handball
- Fußball
- Bouldern

8. Klasse

- Basketball
- Skifahren
- Rope Skipping
- Leichtathletik I

9. Klasse

- Badminton
- Volleyball
- Leichtathletik II

10. Klasse

- Hockey
- Parkour/Trampolin oder Klettern
- Leichtathletik III

LIO DARMSTADT

Sekundarstufe I