Fremdsprachliches und bilinguales Lernangebot

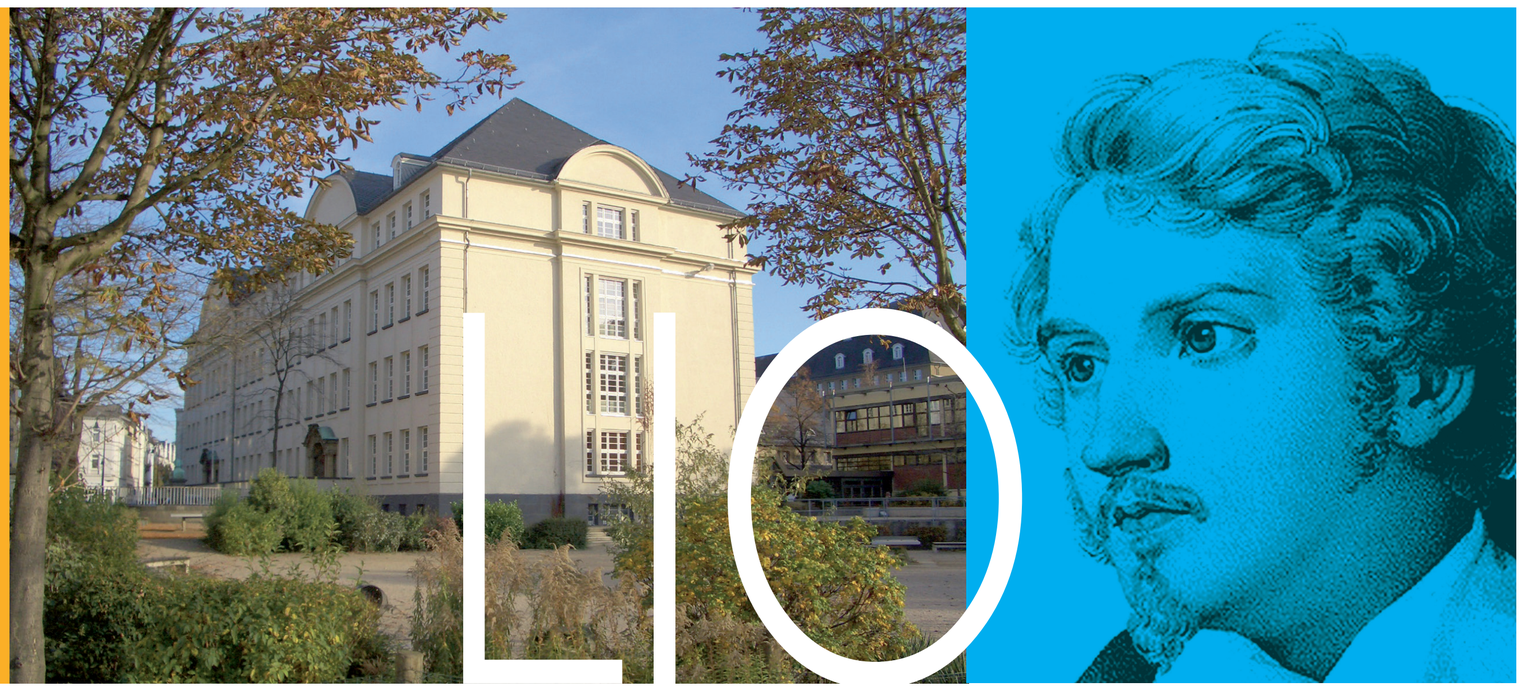

Justus-Liebig-Schule · Gymnasium

sprachfördernd, interkulturell, multiperspektivisch

Bilingualer Sachfachunterricht

Landeskunde

sciences politiques (Politik und Wirtschaft)

histoire (Geschichte)

themenbezogene Projekte

Exkursionen

Sprach- und Sachfachkompetenz

Dialog- und Kommunikationsfähigkeit

interkulturelle Kompetenz

Perspektivenwechsel

LIO DARMSTADT